



Piani di Zona 2023 – 2025
Documento Attuativo Annuale 2024

FLUSSO PROCEDURALE PER L'INSERIMENTO
NELLA PROGRAMMAZIONE LOCALE

strutture sociali e sociosanitarie
progettualità

ALLEGATO B Documento Attuativo Annuale 2024 dei Piani di Zona

A cura della Direzione dei Servizi Socio Sanitari AULSS 8 Berica – Ufficio Piano di Zona

Note

(1) Il **Gruppo Tecnico** è costituito dai Coordinatori dei Tavoli tematici e dai Direttori di Distretto, coordinato dall'Ufficio Piano di Zona e presieduto dal Direttore dei Servizi Socio Sanitari che si avvale della collaborazione dei responsabili dei servizi sociali degli Ambiti Territoriali Sociali.

(2) Il **Comune** in cui ha sede la struttura.

Il Comune, ai fini della verifica della rispondenza alla programmazione attuativa locale, può richiedere il supporto del Gruppo Tecnico e/o condividere la richiesta con il Tavolo tematico.

(3) L'**Ufficio Piano di Zona** riceve la richiesta per accompagnare i Comuni durante il flusso procedurale di inserimento nel Piano di Zona.

L'Ufficio Piano di Zona, d'intesa con il Comune, ai fini della verifica della rispondenza alla programmazione attuativa locale, può richiedere il supporto del Gruppo Tecnico e/o condividere la richiesta con il Tavolo tematico.

L'Ufficio Piano di Zona comunica al Presidente del Comitato dei Sindaci di Distretto la verifica sulla rispondenza alla programmazione attuativa locale e/o regionale della struttura richiedente.

(4) Il **Presidente del Comitato dei Sindaci di Distretto** aggiunge la domanda di inserimento nel Piano di Zona all'ordine del giorno del Comitato per l'approvazione.

(*) **NO** il diniego avviene sulla base degli **elementi di analisi** ai fini della rispondenza alla programmazione attuativa locale (Piano di Zona)

FLUSSO PROCEDURALE PER L'INSERIMENTO DELLE STRUTTURE NELLA PROGRAMMAZIONE LOCALE (nuove strutture o ampliamento o trasformazione di strutture esistenti o trasferimento in altra sede)

Strutture SOCIALI e SOCIO SANITARIE

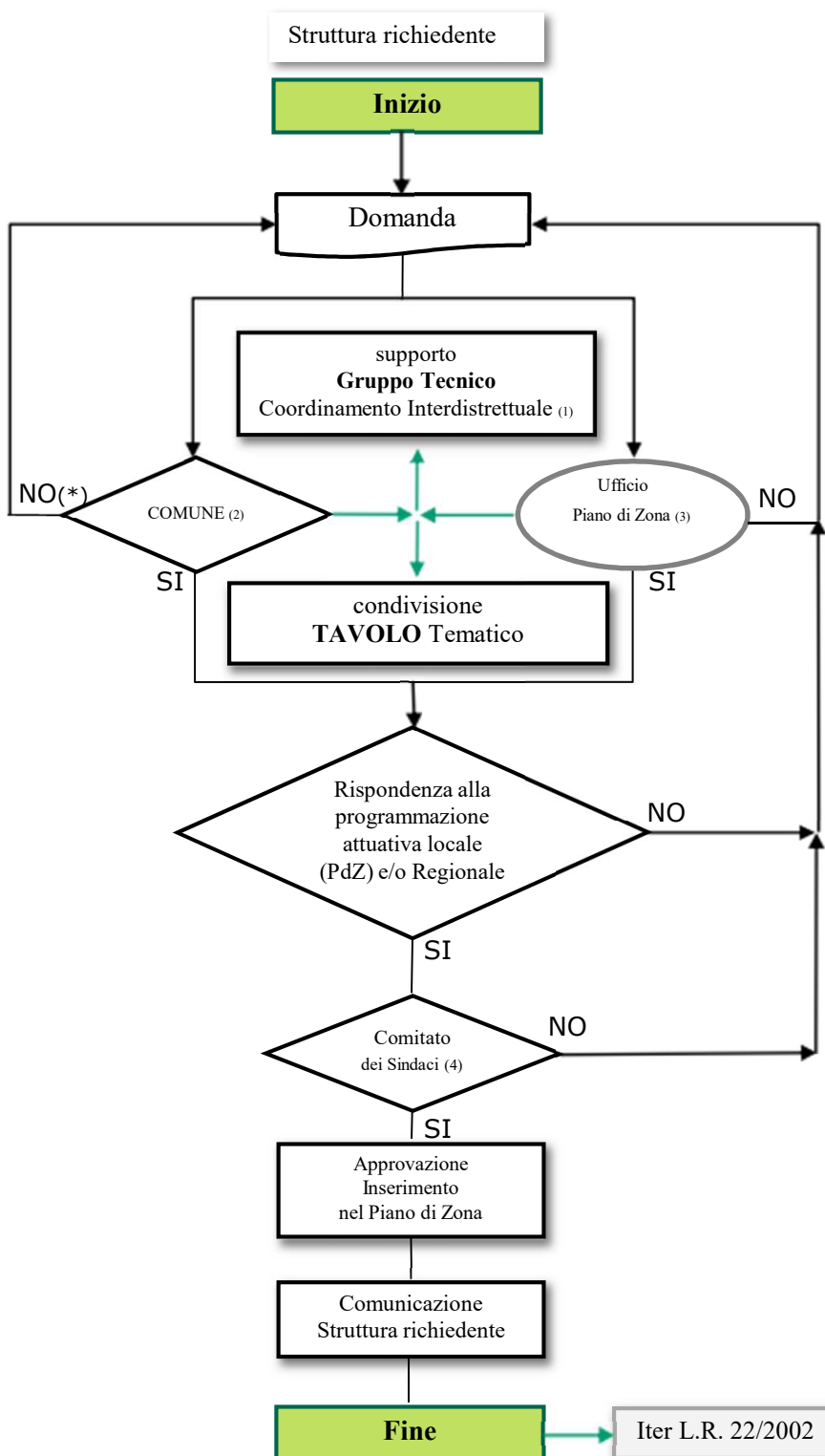

Rif. Documentali

D.G.R. 1312/2022
Linee Guida Piani di Zona

DGR 84/2007

All. D DGR 3148/2007

L.R. 22/2002

L. 328/2000

D.Lgs 502/1992

Note

(1) Gli **Organismi di Rappresentanza dei Sindaci** possono richiedere il supporto del Gruppo Tecnico (2) e/o condividere gli elementi di analisi ai fini della Rispondenza alla programmazione attuativa locale (PdZ) con il Tavolo tematico.

(2) Il **Gruppo Tecnico** è costituito dai Coordinatori dei Tavoli tematici e dai Direttori di Distretto, coordinato dall'Ufficio Piano di Zona (3) e presieduto dal Direttore dei Servizi Socio Sanitari che si avvale della collaborazione dei responsabili dei servizi sociali degli Ambiti Territoriali Sociali.

(3) L'**Ufficio Piano di Zona** riceve la richiesta per accompagnare i Comuni nell'analisi degli elementi ai fini della rispondenza alla programmazione attuativa locale (Piano di Zona). L'Ufficio Piano di Zona, d'intesa con il Comune, dove avrà sede l'Unità di Offerta e/o l'iniziativa progettuale, può richiedere il supporto del Gruppo Tecnico e/o condividere l'analisi degli elementi ai fini della Rispondenza alla programmazione attuativa locale (PdZ) con il Tavolo tematico.

L'Ufficio Piano di Zona comunica al Presidente del Comitato dei Sindaci di Distretto la coerenza con gli elementi di analisi ai fini della rispondenza alla programmazione attuativa locale (Piano di Zona).

(4) Con riferimento ai **finanziamenti** si precisa che potranno essere valutate unicamente le proposte di progetto che non prevedono costi aggiuntivi per i Comuni e/o per l'Azienda ULSS.

L'INSERIMENTO DELLE STRUTTURE E DEI PROGETTI NELLA PROGRAMMAZIONE LOCALE

ELEMENTI DI ANALISI ai fini della Rispondenza alla programmazione attuativa locale (Piano di Zona)

Richieste riferite alle **Strutture** (Unità di Offerta)

gli Organismi di Rappresentanza dei Sindaci (1) terranno conto:

- dei vincoli posti dalla programmazione regionale;
- dei finanziamenti disponibili;
- della distribuzione delle strutture (Unità di Offerta) nel territorio e la raggiungibilità;
- dei tempi previsti per la realizzazione;
- della sostenibilità economica.

Richieste riferite alle **Proposte Progettuali**

gli Organismi di Rappresentanza dei Sindaci terranno conto:

- degli indirizzi regionali ed in particolare gli obiettivi di sistema e gli obiettivi specifici per area di intervento del Piano di Zona;
- della coerenza con le priorità e le politiche definite a livello locale;
- del numero e dei destinatari del progetto;
- dei benefici sulla comunità locale;
- della fattibilità del progetto, anche in relazione dei finanziamenti disponibili (4).

VALIDAZIONE E DECISIONE

Gli esiti dell'analisi, effettuata sulla base degli elementi delineati, saranno sottoposti al Comitato dei Sindaci di Distretto di cui all'art. 26, comma 4 della LR 19/2016, che assumerà le decisioni coerenti con gli atti della programmazione locale (Piano di Zona).

PUBBLICIZZAZIONE

La trasparenza e la conoscibilità sono garantite attraverso la pubblicazione nel sito internet dell'Azienda ULSS n. 8 Berica.

Rif. Documentali

D.G.R. 1312/2022
Linee Guida Piani di Zona

DGR 84/2007

All. D DGR
3148/2007

L.R. 22/2002

L. 328/2000

D.Lgs 502/1992

Elenco Classificazione Unità di Offerta (DGR 84 del 16.01.2007 – Allegato A, B e ss.mm.ii.)

Tipologia	Area	Tipologia UDO	Codice Liste di Verifica	Altra Codifica
SO	Anziani	Casa albergo/mini alloggi per anziani	ANZ.AUT.ALL	All. B Dgr n. 84/2007
SO	Anziani	Casa per persone anziane autosufficienti	CDR	All. A Dgr n. 84/2007
SS	Anziani	Centro di servizi per persone non autosufficienti	CD-PNA	All. A Dgr n. 84/2007
SS	Anziani	Centro di servizi per persone non autosufficienti - Sezioni Alta Protezione Alzheimer (SAPA)	SAPA01	DGRV 2208/2001
SS	Anziani	Centro di servizi per persone non autosufficienti - Stati Vegetativi Permanenti (SVP)	SV01	DGRV 702/2001
SS	Anziani	Centro di servizi per persone non autosufficienti SOLO RELIGIOSI	CS-PNA	All. A Dgr n. 84/2007 e DgrV 782/2020
SS	Anziani	Centro diurno per persone anziane non autosufficienti	CD-ANZ	All. A Dgr n. 84/2007
SO	Anziani	Comunità alloggio per persone anziane	C-ALL	All. A Dgr n. 84/2007
SS	Dipendenze	Servizi Ambulatoriali per Tossicodipendenti	SA-D	All. A Dgr n. 84/2007
SS	Dipendenze	Servizi RESIDENZIALI di pronta accoglienza	PA-D	All. A Dgr n. 84/2007
SS	Dipendenze	Servizi residenziali di tipo A (di base)	SR-A	All. A Dgr n. 84/2007
SS	Dipendenze	Servizi residenziali di tipo B (intensivo)	SR-B	All. A Dgr n. 84/2007
SS	Dipendenze	Servizi residenziali di tipo C (specialistici)	SR-C	All. A Dgr n. 84/2007
SS	Dipendenze	Servizi residenziali di tipo C1 (madri tossicodipendenti con figli minori)	SR-C1	All. A Dgr n. 84/2007
SS	Dipendenze	Servizi residenziali di tipo C2 (minori tossicodipendenti)	SR-C2	All. A Dgr n. 84/2007
SS	Dipendenze	Servizi semiresidenziali	SSR-D	All. A Dgr n. 84/2007
SS	Dipendenze	Servizi territoriali per tossicodipendenti	ST	All. A Dgr n. 84/2007
SS	Disabilità	Centri di riferimento per gravi disabilità e disturbi del comportamento con elevata necessità sanitaria	DIS.CRGD	DGRV 244/2015
SS	Disabilità	Centro diurno per persone con disabilità	CD-DIS	All. A Dgr n. 84/2007 e DgrV 740/2015
SS	Disabilità	Comunità alloggio per persone con disabilità	CA-DIS	All. A Dgr n. 84/2007
SO	Disabilità	Comunità di tipo familiare per persone con disabilità		All. B Dgr n. 84/2007
SO	Disabilità	Gruppo appartamento per persone con disabilità		All. B Dgr n. 84/2007
SS	Disabilità	RSA per persone con disabilità	RSA-DIS	All. A Dgr n. 84/2007 e Dgrv 1103/2019
SO	Infanzia-Adolescenza-Famiglia	Asilo nido (minimo 30 massimo 60 bambini)	AS-NI	All. A Dgr n. 84/2007
SO	Infanzia-Adolescenza-Famiglia	Centro infanzia (minimo 12 massimo 60)	NI-INT	All. A Dgr n. 84/2007

SO	Infanzia-Adolescenza-Famiglia	Comunità di tipo familiare Mamma-Bambino	COM.FAM.MB	All. B Dgr n. 84/2007
SO	Infanzia-Adolescenza-Famiglia	Comunità educativa diurna per minori/adolescenti	C-ED-M	All. A Dgr n. 84/2007 e DgrV 242/2012
SS	Infanzia-Adolescenza-Famiglia	Comunità educativa diurna per minori/adolescenti con quadro psicopatologico	CED	DGRV 242/2012
SO	Infanzia-Adolescenza-Famiglia	Comunità educativa mamma-bambino	C-MB	All. A Dgr n. 84/2007
SO	Infanzia-Adolescenza-Famiglia	Comunità educativa per minori	C-ED	All. A Dgr n. 84/2007
SO	Infanzia-Adolescenza-Famiglia	Comunità educativa per minori con pronta accoglienza	C-ED-PA	All. A Dgr n. 84/2007
SS	Infanzia-Adolescenza-Famiglia	Comunità educativa riabilitativa per preadolescenti/adolescenti	CER	DGRV 242/2012
SO	Infanzia-Adolescenza-Famiglia	Comunità familiare	C-F	All. A Dgr n. 84/2007
SA	Infanzia-Adolescenza-Famiglia	Comunità Terapeutica Riabilitativa Protetta per minori/adolescenti (CTRP Alta Intensità assistenziale)		DGRV 242/2012
SO	Infanzia-Adolescenza-Famiglia	Consultori Familiari Socio Educativi		DGRV 1349/2017 + DGRV198 del 20/02/2018 + DR 31 del 18/12/2019
SO	Infanzia-Adolescenza-Famiglia	Micronido (minimo 12 massimo 32 bambini)	MICR	All. A Dgr n. 84/2007
SO	Infanzia-Adolescenza-Famiglia	Nido aziendale (minimo 30 massimo 60 bambini)	NI-AZ	All. A Dgr n. 84/2007
SO	Infanzia-Adolescenza-Famiglia	Nido in Famiglia		Dgr n. 153/2018
SO	Infanzia-Adolescenza-Famiglia	Nido integrato (minimo 12 massimo 32)	NI-INT	All. A Dgr n. 84/2007
SO	Infanzia-Adolescenza-Famiglia	Servizi integrativi e sperimentali per la prima infanzia		All. B Dgr n. 84/2007
SO	Infanzia-Adolescenza-Famiglia	Servizi ludico-ricreativi/ludoteche		All. B Dgr n. 84/2007
SO	Povertà Inclusione Sociale	Attività di strada		All. B Dgr n. 84/2007
SO	Povertà Inclusione Sociale	Struttura comunitaria per persone in situazione di marginalità sociale		All. B Dgr n. 84/2007
SA	Salute Mentale	Centro diurno salute mentale	SM.CD	DGRV 1616/2008
SS	Salute Mentale	Comunità alloggio di base	SM.CA.BASE	DGRV 748/2011
SS	Salute Mentale	Comunità alloggio estensiva	SM.CA.EST	DGRV 748/2011

SO	Salute Mentale	Comunità di tipo familiare per malati psichiatrici		All. B Dgr n. 84/2007
SA	Salute Mentale	Comunità Terapeutica Riabilitativa Protetta - Modulo ad attività assistenziale intermedia - CTRP tipo B	SM.CTRP_B	DGRV 1616/2008
SA	Salute Mentale	Comunità Terapeutica Riabilitativa Protetta - Modulo ad alta intensità assistenziale - CTRP tipo A	SM.CTRP_A	DGRV 1616/2008
SA	Salute Mentale	Comunità Terapeutica Riabilitativa Protetta per minori e adolescenti	SM.CTRP-MA	
SA	Salute Mentale	Comunità Terapeutica Riabilitativa Protetta per pazienti affetti da Comorbilità Psichiatrica CTRP-CP	CTRP-CP	
SA	Salute Mentale	Day Hospital Territoriale	DHT	
SO	Salute Mentale	Gruppo appartamento per malati psichiatrici		All. B Dgr n. 84/2007
SS	Salute Mentale	Gruppo appartamento protetto	GAP	DGRV 1616/2008
SA	Salute Mentale	Residenza per l'esecuzione della misura di sicurezza sanitaria (REMS)	REMS	
SS	Salute Mentale	Residenza socio-sanitaria psichiatrica (RSSP)	RSSP	DGRV 1673/20218
SA	Salute Mentale	Struttura Sanitaria Sperimentale residenziale per l'applicazione della libertà vigilata "Residenziale" ovvero per gli arresti domiciliari in luogo di cura per pazienti psichiatrici autori di reato	ADLC	
SA	Salute Mentale	Strutture residenziali	SRG	
SS	Altre Tipologie	Comunità alloggio per malati di AIDS	CA-AIDS	DGRV 2684/2014
SA	Strutture Intermedie	Hospice	HOSP01	DGRV 2067/2007
SA	Strutture Intermedie	Ospedale di Comunità	ODC	DGRV 2718/2012
SA	Strutture Intermedie	Unità Riabilitativa Territoriale	URT	DGRV 2718/2012

Legenda: SA = sanitario - SS = socio-sanitario - SO = sociale

(*) Per le strutture sanitarie di Area Salute Mentale, Area Infanzia-Adolescenza-Famiglia e Disabilità, l'eventuale inserimento nella programmazione locale viene considerato a mero titolo ricognitivo delle disponibilità, in quanto il Piano di Zona pianifica i servizi Sociali e Socio-Sanitari.

*** SA Salute Mentale vedi Azero – Autorizzazione sanitaria all'esercizio**

DGR n. 84 del 16.01.2007:

Allegato A – Standard relativi ai requisiti di autorizzazione all'esercizio e accreditamento istituzionale dei servizi sociali e di alcuni servizi socio sanitari della Regione Veneto (complemento di attuazione della legge regionale 16 agosto 2002 n. 22);

Allegato B – UDO che possono essere incluse nel Piano Socio Sanitario della Regione Veneto – Alcune tipologie di offerta non sono soggette all'autorizzazione all'esercizio, ma entrano a far parte del sistema di offerta dei servizi in quanto previsti dal Piano Sociale Regionale. In ogni caso sono soggetti all'obbligo di comunicazione di avvio di attività, da presentare al Comune dove hanno sede. Ognuna delle UDO indicate nell'allegato B presenta alcuni criteri di cui l'Ente deve dare evidenza al momento della comunicazione d'avvio, e altri possibili criteri guida per il miglioramento della qualità del servizio

**MODULO RICHIESTA DI INSERIMENTO STRUTTURA
NEL PIANO DI ZONA DEI SERVIZI SOCIALI E SOCIOSANITARI**

Alla Direzione dei Servizi Socio-Sanitari
Ufficio Piano di Zona
Azienda Ulss n. 8 "Berica"
Viale Rodolfi n. 37
36100 Vicenza

e, p.c.

Al Sindaco del Comune

di _____

Oggetto: Richiesta di inserimento nella programmazione locale del Piano di Zona.

Ambito Territoriale Sociale:

- Vicenza
- Arzignano

Soggetto proponente:

Il legale rappresentante

Nome	Cognome
Nato a	il

in nome e per conto di

Ente di appartenenza	
con sede legale a	via
recapito telefonico	indirizzo e-mail/PEC

nell'ambito del Piano di Zona dei Servizi Sociali e Socio Sanitari dell'Azienda Ulss 8 Berica, chiede venga valutata la seguente proposta:

Area di intervento del Piano di Zona:

- Famiglia, infanzia, adolescenza, minori in condizioni di disagio, donne e giovani
- Persone anziane
- Persone con disabilità
- Dipendenze
- Salute Mentale
- Inclusione Sociale

Tipologia dell'unità di offerta oggetto della domanda:

(fare riferimento alla classificazione di cui ai provvedimenti attuativi della L.R. n. 22/2002)

Denominazione Unità di Offerta e ubicazione

Nello specifico si tratta di:

- struttura di nuova realizzazione
- struttura già attiva sul territorio e/o inserita nella programmazione locale di cui si chiede:
 - o Ampliamento (strutturale e/o capacità ricettiva)
 - o Trasformazione di Unità di Offerta
 - o Trasferimento temporaneo/definitivo
 - o Eliminazione dalla programmazione del Piano di Zona
 - o Altro (es. adeguamento strutturale, miglioramento sismico ed energetico)

Indicare:

- numero dei posti _____
- tipologia dei posti (es. lattanti - divezzi, pronta accoglienza, ecc.) _____

Finanziamenti

- Utenza
- Enti Privati

Pubblici:

- Comune/ATS
- Regione
- Ministero
- Fondi UE
- Altre Fonti

Tempistica

Indicare la data di inizio attività della struttura richiedente e/o una previsione del periodo

Allegare la documentazione che si ritiene opportuna ai fini dell'istruttoria.

Trattamento dati, informativa (D.Lgs 196/2003 e s.m.i., Regolamento UE GPDR n. 679/2016

I dati raccolti mediante il presente modulo, non sono annoverati tra i dati personali, ad eccezione del nominativo del legale rappresentante delle Unità di Offerta, che comunque rientra nella fattispecie di dato personale pubblico.

Firma
Il legale rappresentante

(luogo e data)

La richiesta, completa di data e firma del legale rappresentante, dovrà essere inviata:

- indirizzo Ufficio di Piano di Zona: pdz@aulss8.veneto.it
- indirizzo pec e/o email del Comune dove ha/avrà sede la struttura

Le informazioni potranno essere richieste contattando l'Ufficio Piano di Zona 0444 753112 - 752436

**MODULO RICHIESTA DI INSERIMENTO DI UNA PROGETTUALITÀ
NEL PIANO DI ZONA DEI SERVIZI SOCIALI E SOCIOSANITARI**

Alla Direzione dei Servizi Socio-Sanitari
Ufficio Piano di Zona
Azienda Ulss n. 8 "Berica"
Viale Rodolfi n. 37
36100 Vicenza

e, p.c.

Al Sindaco del Comune

di _____

Oggetto: Richiesta di inserimento nella programmazione locale del Piano di Zona.

Ambito Territoriale Sociale:

- Vicenza
- Arzignano

Soggetto proponente:

Il legale rappresentante

Nome	Cognome
Nato a	il

in nome e per conto di

Ente di appartenenza	
con sede legale a	via
recapito telefonico	indirizzo e-mail/PEC

Indicare il **soggetto erogatore** se diverso dal soggetto proponente

Indicare eventuali **soggetti partner**

nell'ambito del Piano di Zona dei Servizi Sociali e Socio Sanitari dell'Azienda Ulss 8 Berica, chiede venga valutata la seguente proposta:

Area di intervento del Piano di Zona:

- Famiglia, infanzia, adolescenza, minori in condizioni di disagio, donne e giovani
- Persone anziane
- Persone con disabilità
- Dipendenze
- Salute Mentale
- Inclusione Sociale

Denominazione progettualità**Tipologia di azione/intervento:**

- di mantenimento nel territorio
già attivi nel territorio, da potenziare e/o riconvertire

- innovativi/sperimentali da sviluppare nel periodo del Piano di Zona

Destinatari della progettualità (target)**Obiettivi****Finanziamenti**

- Utenza
- Enti Privati

Pubblici:

- Comune/ATS
- Regione
- Ministero
- Fondi UE
- Altre Fonti

Tempistica

Data inizio (o previsione) _____

Data fine (o previsione) _____

Allegare la documentazione che si ritiene opportuna ai fini dell'istruttoria.

Trattamento dati, informativa (D.Lgs 196/2003 e s.m.i., Regolamento UE GDPR n. 679/2016

I dati raccolti mediante il presente modulo, non sono annoverati tra i dati personali, ad eccezione del nominativo del legale rappresentante delle UdO, che comunque rientra nella fattispecie di dato personale pubblico.

Firma
Il Legale Rappresentante

(luogo e data)

La richiesta, completa di data e firma del **legale rappresentante**, dovrà essere inviata:

- indirizzo Ufficio di Piano di Zona: pdz@aulss8.veneto.it
- indirizzo pec e/o email del Comune/Comuni coinvolti nel progetto

Le informazioni potranno essere richieste contattando l'Ufficio Piano di Zona 0444 753112 - 752436