

REPORT VACCINAZIONI

09/12/2021

Sede Vaccinale	Agg	12-19	20-29	30-39	40-49	50-59	60-69	70-79	80+	TOT
TOT VACCINATI (ALMENO 1 DOSE - incl MAP)		29.995	45.274	46.281	60.619	73.269	54.518	45.338	35.301	390.595
Persone da vaccinare (nessuna dose fatta)		9.463	5.974	7.308	11.304	8.365	4.090	2.332	0	48.074
Prenotati (1ª dose portale myprenota-esclusi MAP)		847	404	415	470	424	182	140	66	2.948
Popolazione ISTAT		39.458	51.248	53.589	71.923	81.634	58.608	47.670	34.539	438.669
CV (vacc. almeno 1 dose - incl MAP)	09-dic	76,0%	88,3%	86,4%	84,3%	89,8%	93,0%	95,1%	100,0%	89,0%
CV (vacc. almeno 1 dose+prenot 1ª dose myprenota-esclusi MAP)	09-dic	78,2%	89,1%	87,1%	84,9%	90,3%	93,3%	95,4%	100,0%	89,7%

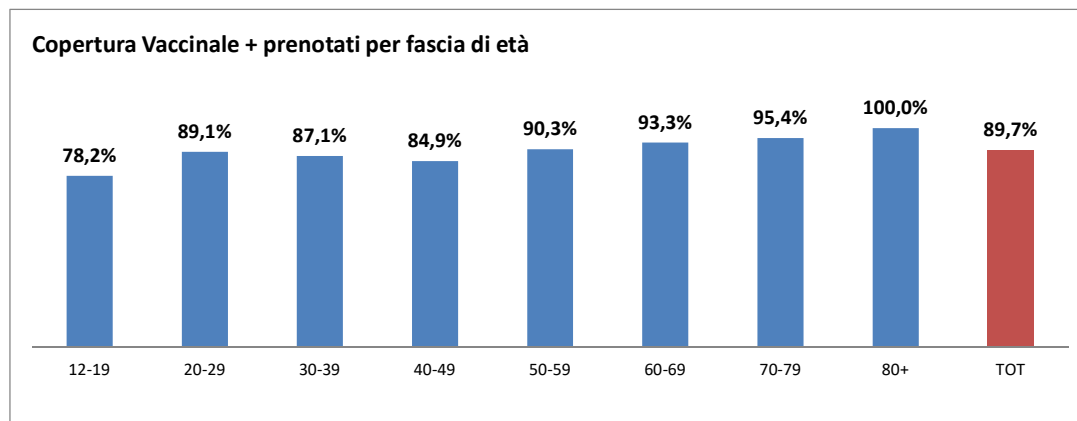
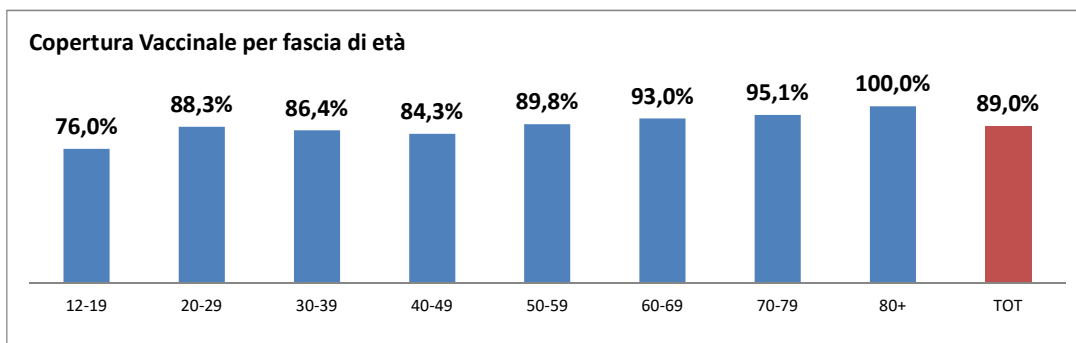

REPORT DOSE BOOSTER

09/12/2021

Focus dose BOOSTER

Sede Vaccinale	Agg	inf 40	40-59	60-69	70-79	80+	TOT
TOT VACCINATI TERZA DOSE		5.766	18.061	16.275	14.113	21.594	75.809
Prenotati (3 ^a dose portale myprenota)		18.115	53.346	17.814	15.980	3.462	108.717
Popolazione VACCINABILE (esclusa popolazione mai vaccinata)		121.550	133.888	54.518	45.338	35.301	390.595
CV (vacc. TERZA dose su popolazione VACCINATA 2 DOSI)	09-dic	4,7%	13,5%	29,9%	31,1%	61,2%	19,4%
CV (TERZA dose+prenot. 3^a dose su pop. VACCINATA 2 DOSI)	09-dic	19,6%	53,3%	62,5%	66,4%	71,0%	47,2%

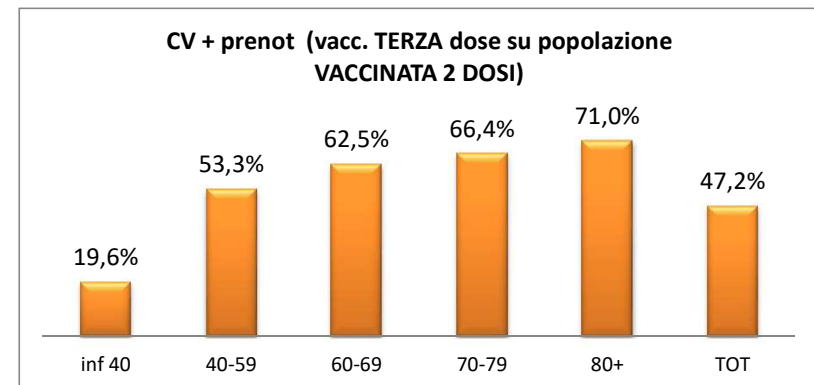
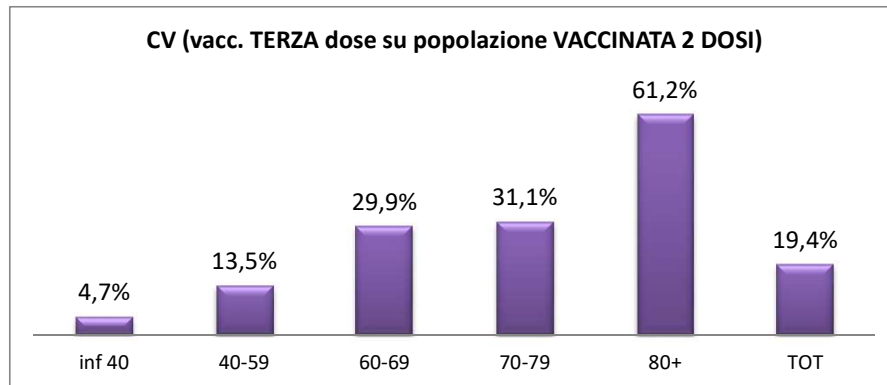

VOLUME TOT VACCINAZIONI		DOSE VACCINO			
DATA EFF	PRIME DOSI	SECONDE DOSI	TERZE DOSI	TOTALE	
02/11/2021	167	758	593	1.518	
03/11/2021	155	313	579	1.047	
04/11/2021	224	717	762	1.703	
05/11/2021	80	1.568	466	2.114	
06/11/2021	295	178	1.108	1.581	
08/11/2021	22	150	605	777	
09/11/2021	48	134	1.178	1.360	
10/11/2021	138	409	1.367	1.914	
11/11/2021	107	641	1.213	1.961	
12/11/2021	284	256	613	1.153	
13/11/2021	177	770	840	1.787	
14/11/2021	116	94	586	796	
15/11/2021	141	842	653	1.636	
16/11/2021	114	293	1.243	1.650	
17/11/2021	111	303	1.805	2.219	
18/11/2021	176	221	902	1.299	
19/11/2021	183	622	1.324	2.129	
20/11/2021	279	173	1.914	2.366	
21/11/2021	142	340	870	1.352	
22/11/2021	45	181	1.501	1.727	
23/11/2021	68	258	1.749	2.075	
24/11/2021	156	203	1.651	2.010	
25/11/2021	116	348	1.533	1.997	
26/11/2021	198	268	2.520	2.986	
27/11/2021	171	425	2.523	3.119	
28/11/2021	255	678	2.603	3.536	
29/11/2021	167	227	3.169	3.563	
30/11/2021	417	350	2.972	3.739	
01/12/2021	251	495	4.551	5.297	
02/12/2021	240	472	2.445	3.157	
03/12/2021	263	552	3.347	4.162	
04/12/2021	603	259	2.465	3.327	
05/12/2021	391	394	4.134	4.919	
06/12/2021	586	396	4.107	5.089	
07/12/2021	266	337	3.780	4.383	
08/12/2021	57	124	1.863	2.044	

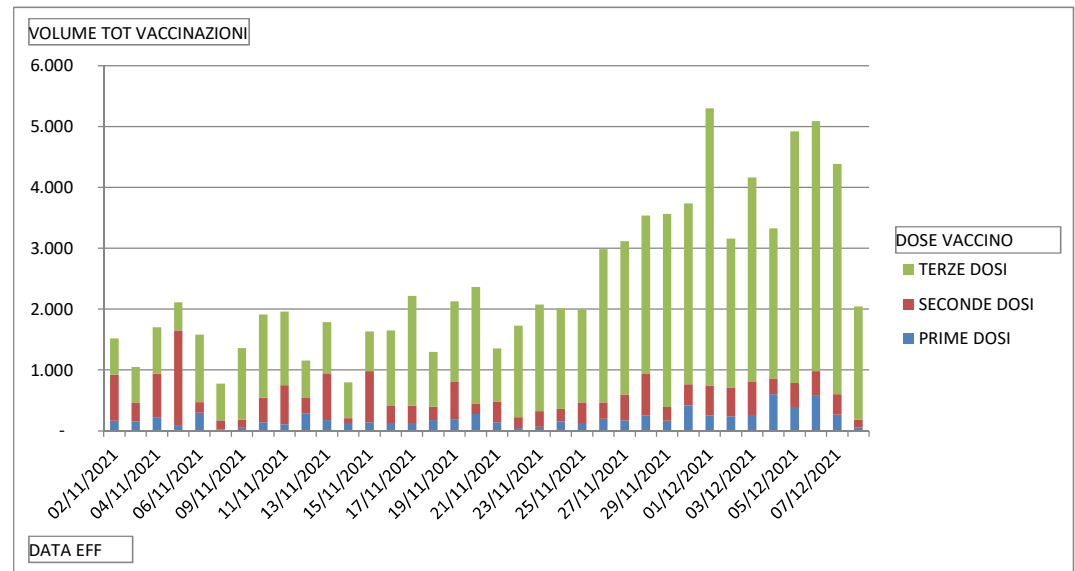

ANDAMENTO VACCINAZIONI EFFETTUATE DAI MEDICI DI BASE

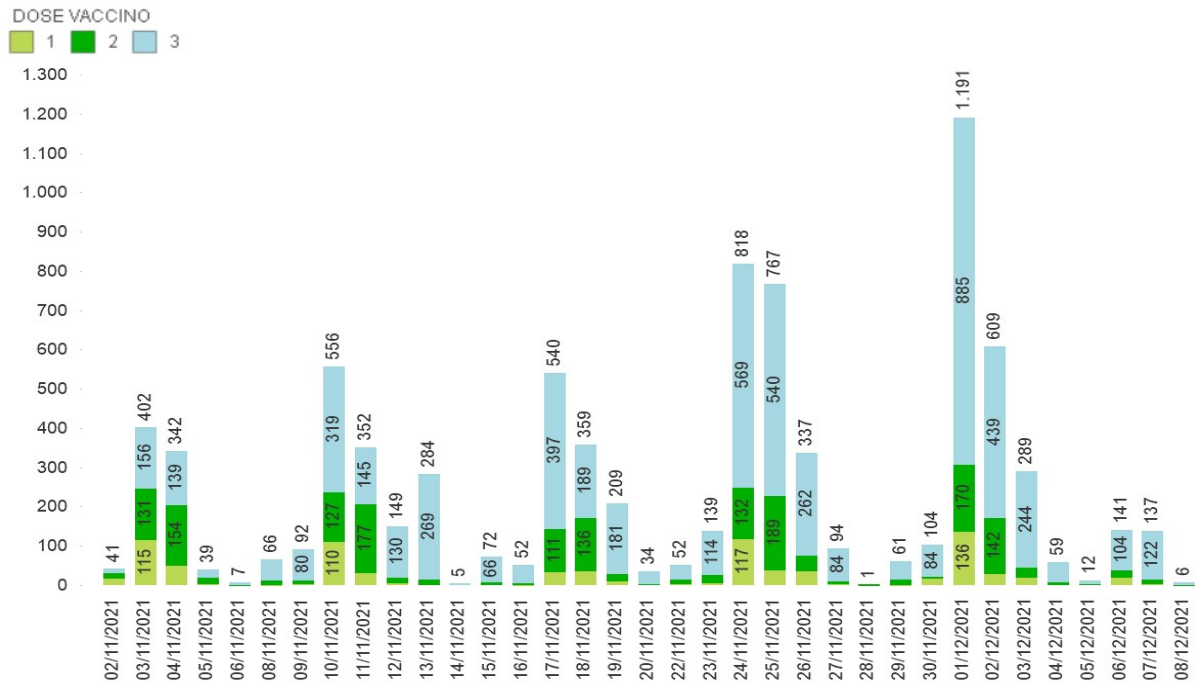

ANDAMENTO VACCINAZIONI EFFETTUATE DALLE FARMACIE

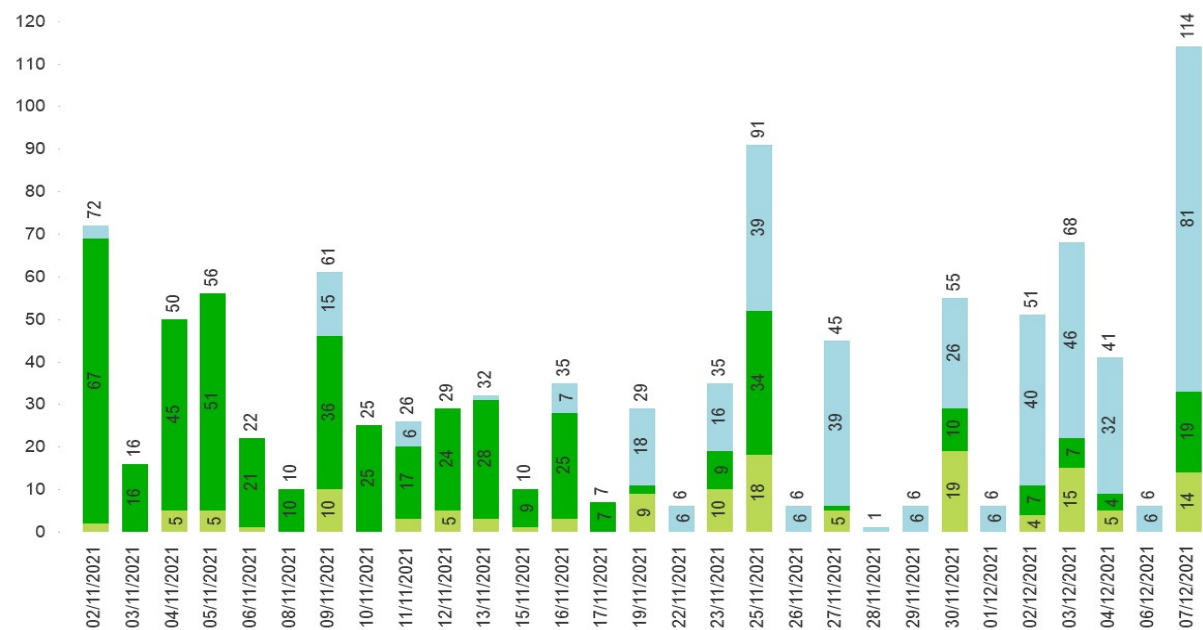

REPORT RICOVERI

09/12/2021

RICOVERI COVID ATTUALI COMPLESSIVI: TOT 98

IN AREA MEDICA: 77

DI CUI A VICENZA 26 IN MALATTIE INFETTIVE VICENZA, 17 IN AREA MEDICA

DI CUI IN AREA MEDICA DI NOVENTA 18

DI CUI IN AREA MEDICA DI VALDAGNO 16

IN AREA SUB-INTENSIVA (PNEUMOLOGIA): 14

IN AREA CRITICA (TERAPIA INTENSIVA): 7

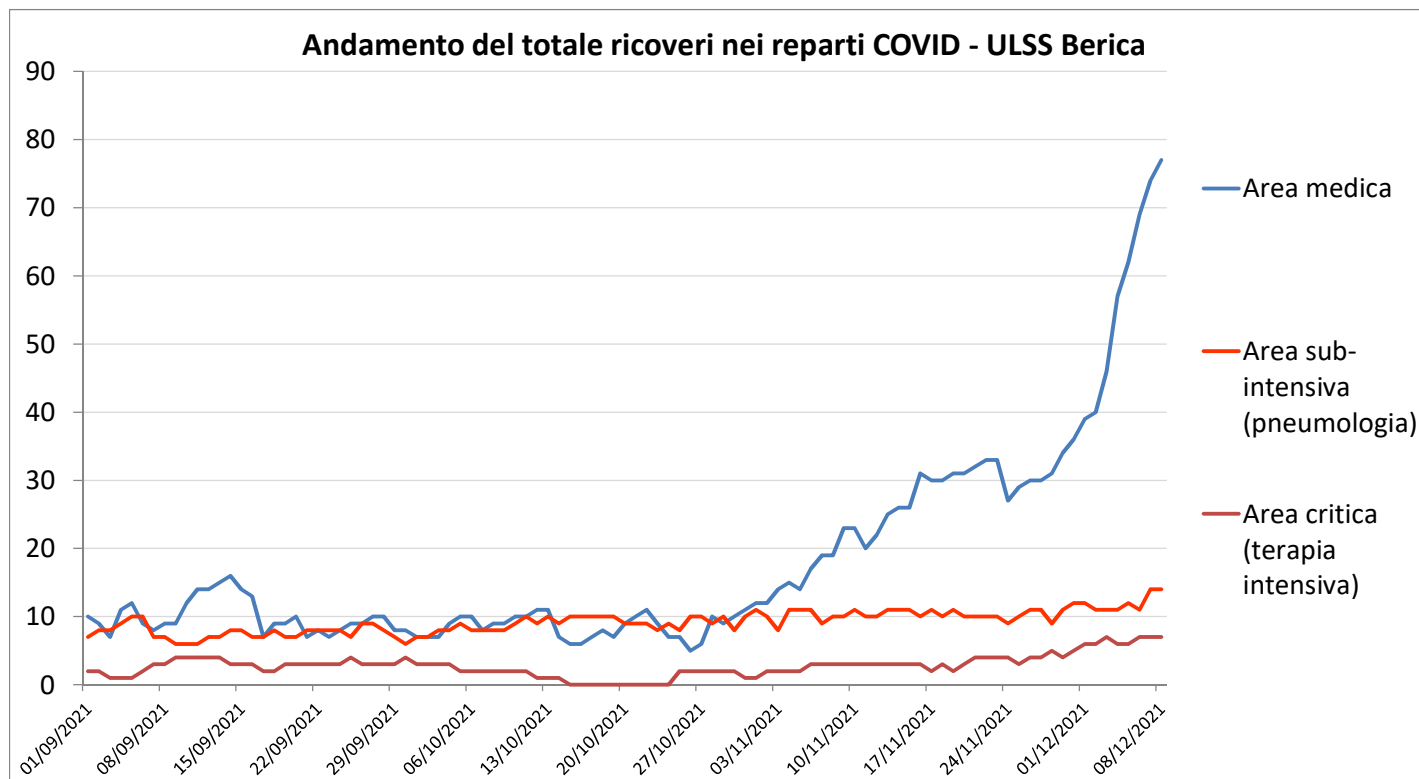

REPORT RICOVERI

09/12/2021

RICOVERI COVID ATTUALI: TOT 98

REPARTO	POSTI LETTO DISPONIBILI		RICOVERATI NON VACCINATI		RICOVERATI VACCINATI		TOTALE RICOVERATI	
	N°	% OCCUPAZIONE	N° pazienti	Età Media	N° pazienti	Età Media	N° pazienti	Età Media
Medicina Vicenza	20	85%	4	75,0	13	81,0	17	78,0
Malattie Infettive Vicenza	36	72%	12	59,9	14	77,1	26	68,5
Pneumologia Vicenza	14	100%	8	64,0	6	71,7	14	67,8
Terapia Intensiva Vicenza	10	70%	6	60,2	1	75,0	7	67,6
Area medica Noventa	18	100%	3	87,0	15	80,9	18	83,9
Area medica Valdagno	20	80%	4	74,5	12	83,8	16	79,1
Totale complessivo	118	83%	37	70,1	61	78,2	98	74,2

Analisi del Rischio	Ricoverati	Tot Popolazione	Prevalenza (*10.000)	Rischio
Vaccinati	61	390.595	1,6	
Non Vaccinati	37	48.074	7,7	4,9
	98	438.669		

REPORT TAMPONI POSITIVI

NUOVI TAMPONI MOLECOLARI POSITIVI per Data

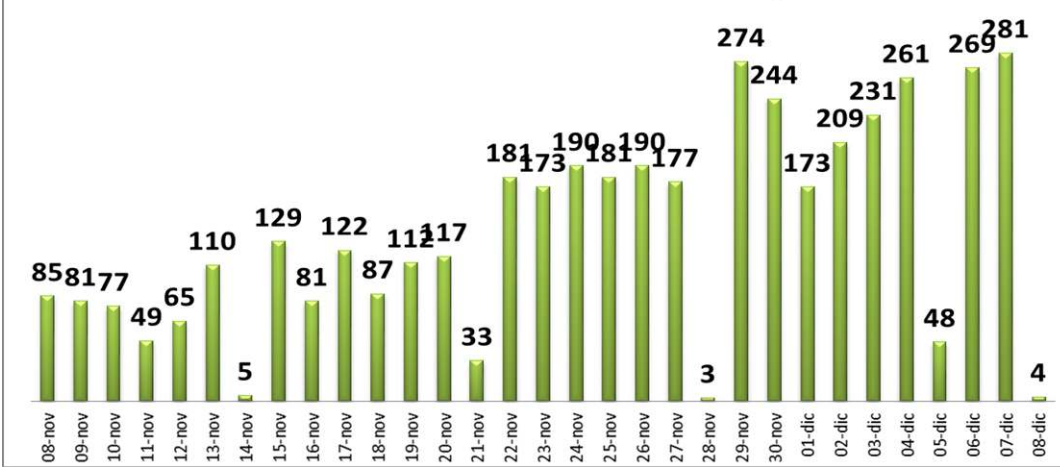

% NUOVI TAMPONI MOLECOLARI POSITIVI su TOT TAMPONI EFFETTUATI

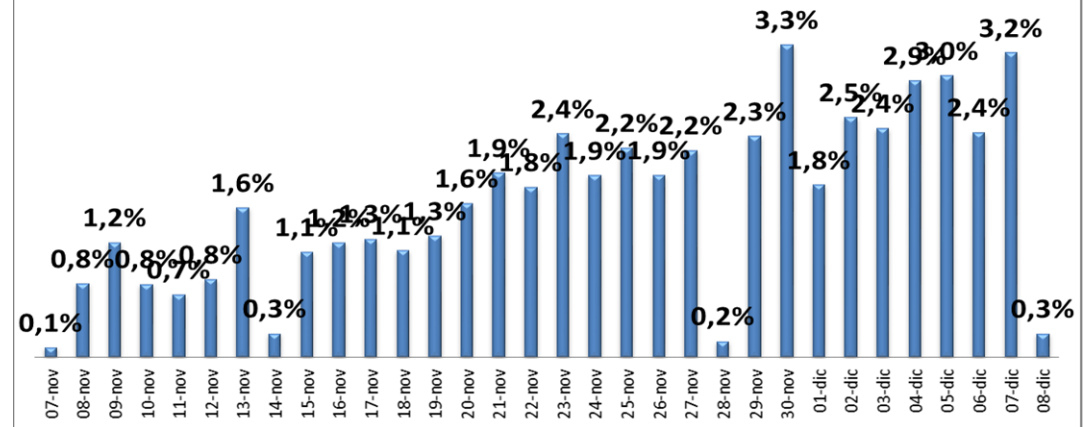

NUOVI TAMPONI MOLECOLARI POSITIVI per Data

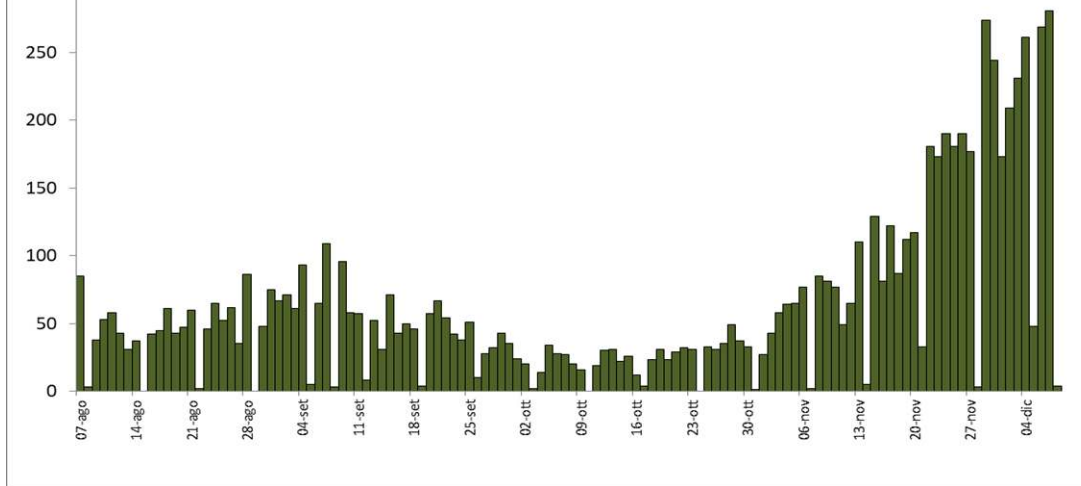

Stato vaccinale dei positivi

data referto	Nuovi tamponi molecolari Positivi	Non Vaccinati	1^ Dose	2^ Dose	3^ dose
25-nov	181	85	6	87	3
26-nov	190	96	8	86	
27-nov	177	87	1	85	4
28-nov	3	1		2	
29-nov	274	157	3	107	7
30-nov	244	125	5	108	6
01-dic	173	89	5	72	7
02-dic	209	110	2	90	7
03-dic	231	125	3	92	11
04-dic	261	140	6	109	6
05-dic	48	20	1	24	3
06-dic	269	146	6	108	9
07-dic	281	132	8	129	12
08-dic*	4	1		2	1

Nuovi positivi giornalieri su tamponi

data referto	Nuovi tamponi molecolari Positivi	Tot Tamp Rapidi	Tot Tamp molecolari	Totale Tamp refertati	PERC posit su tot tamp refertati
25-nov	181	5.937	2.269	8.206	2,2%
26-nov	190	7.242	2.659	9.901	1,9%
27-nov	177	5.859	2.257	8.116	2,2%
28-nov	3	1.625	61	1.686	0,2%
29-nov	274	9.601	2.179	11.780	2,3%
30-nov	244	5.099	2.320	7.419	3,3%
01-dic	173	7.541	1.990	9.531	1,8%
02-dic	209	6.082	2.190	8.272	2,5%
03-dic	231	7.232	2.350	9.582	2,4%
04-dic	261	6.614	2.348	8.962	2,9%
05-dic	48	1.233	387	1.620	3,0%
06-dic	269	9.604	1.751	11.355	2,4%
07-dic	281	5.930	2.845	8.775	3,2%
08-dic*	4	1.474	90	1.564	0,3%

*Il dato dei tamponi refertati ieri non è consolidato. Una parte dei rapidi viene caricata con un giorno di ritardo